



Tinh thần Viễn Đông - Tinh thần thép



HỒ SƠ NĂNG LỰC

COMPANY PROFILE

LỜI MỞ ĐẦU

Open Letter

- Thành lập ngày 29/09/2010, VDsteel đã không ngừng nỗ lực và phát triển với mục tiêu trở thành một trong những đơn vị hàng đầu tại Việt Nam. Chúng tôi hoạt động trong lĩnh vực tư vấn, thiết kế, sản xuất và lắp đặt kết cấu thép cho các loại công trình đa dạng như: nhà xưởng, tòa nhà, cao ốc và các dự án công nghiệp khác.

- Với hệ thống sản xuất và quản trị đạt tiêu chuẩn quốc tế, vận hành bởi đội ngũ Kiến Trúc Sư và Kỹ Sư giàu kinh nghiệm. VDSteel đã hoàn thành nhiều dự án đạt chất lượng xuất sắc, từ đó xây dựng niềm tin và sự hài lòng của Quý Khách hàng.

- Dựa vào năng lực hiện tại, VDsteel tự tin rằng sẽ cung cấp các giải pháp tốt nhất, giải quyết yêu cầu cho mọi công trình.

- Established on September 29/2010, VDsteel has continuously strived and developed with the goal of becoming one of the leading units in Vietnam. We operate in the field of consulting, design, manufacturing and installation of steel structures for diverse types of projects such as factories, buildings, buildings and other industrial projects.

- With a production and management system that meets international standards, operated by a team of experienced Architects and Engineers. VDSteel has completed many projects with excellent quality, thereby building trust and satisfaction of customers.

- Based on current capacity, VDsteel is confident that it will provide the best solutions, meeting requirements for every project.

Sincerely thank you!

MỤC LỤC

Table of contents



I. VỀ CÔNG TY VIÊN ĐÔNG STEEL

About Vien Dong Steel Company

- 1. Thông tin công ty - Company information**
- 2. Lĩnh vực hoạt động - Line of activity**
- 3. Tầm nhìn - Sứ mệnh - Giá trị cốt lõi - Vision - Mission - Core values**



II. CÔNG NGHỆ, MÁY MÓC & NĂNG LỰC SẢN XUẤT

Technology, Machine & Production Capacity

- 1. Quy trình sản xuất - Manufacturing process**
- 2. Thiết bị & Máy móc - Equipment & Machine**
- 3. Năng lực sản xuất - Production capacity**

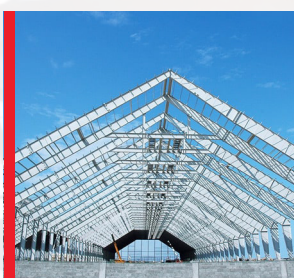

III. SẢN PHẨM TIÊU BIỂU

Typical Products

- 1. Nhà kết cấu thép & Nhà xưởng - Steel structure & Factories**
- 2. Cầu trục - Crane**
- 3. Cửa cuốn - Rolling door**



IV. DỰ ÁN TIÊU BIỂU

Typical Projects

- 1. Công trình về văn phòng - Office projects**
- 2. Công trình về nhà máy - Factory project**



1. THÔNG TIN CÔNG TY

Company information

TÊN CÔNG TY: CÔNG TY CỔ PHẦN KẾT CẤU THÉP & XÂY DỰNG VIÊN ĐÔNG

Company name: VIEN DONG STEEL STRUCTURE & CONSTRUCTION CORPORATION

TÊN VIẾT TẮT: VIEN DONG STEEL CORP

Abbreviation

MÃ SỐ THUẾ: 0310345910

Code tax:

VĂN PHÒNG: 1050/20 Phạm Văn Đồng, P. Hiệp Bình Chánh, TP. Thủ Đức, TP. HCM

Office: No. 1050/20 Pham Van Dong, Hiep Binh Chanh Ward, Thu Duc City, HCM City.

NHÀ MÁY: 102/22A, Huỳnh Mẫn Đạt, KP Bình Hòa P. Hòa An, TP Biên Hòa, Đồng Nai.

Factory: 102/22A, Huynh Man Dat, Binh Hoa, Hoa An Ward, Bien Hoa City, Dong Nai.

Phone: 0978 290 478

Website: www.vdsteel.vn

Email: vd@vdsteel.vn

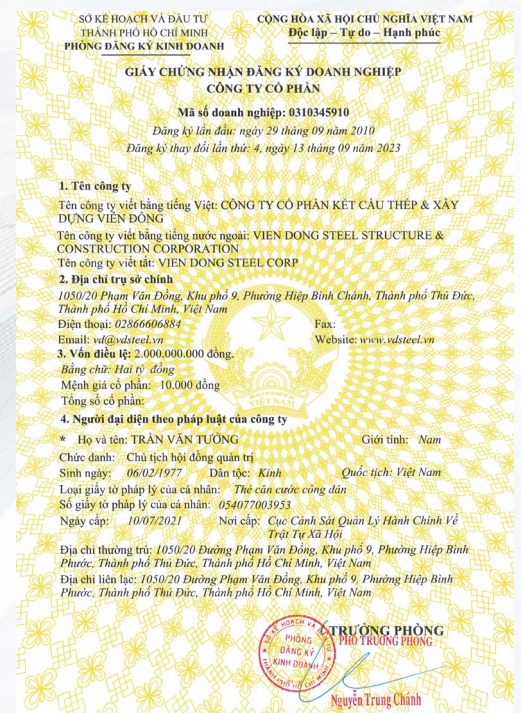

2. LĨNH VỰC HOẠT ĐỘNG

Line of activity

Viễn Đông Steel là một trong những công ty chuyên cung cấp giải pháp trọn gói bao gồm:

- Tư vấn - Thiết kế - Gia công - Lắp đặt nhà tiền chế và nhà xưởng các loại.
- Cung cấp cầu trục cho nhà xưởng.
- Cung cấp các loại cửa cuốn.

Vien Dong Steel is one of the companies specializing in providing complete solutions including:

- *Consulting - Design - Fabrication - Installation of prefabricated houses and factories of all kinds.*
- *Providing cranes for factories.*
- *Providing all types of rolling doors.*

NHÀ KẾT CẤU THÉP *Steel structure*



CẦU TRỤC *Crane*



CỬA CUỐN *Rolling door*



3. TẦM NHÌN - SỨ MỆNH - GIÁ TRỊ CỐT LÕI

Vision - Mission - Core values

TẦM NHÌN

Vision

Đưa VDsteel trở thành đơn vị cung cấp khung kèo thép, cầu trục, cửa cuốn hàng đầu Việt Nam.

VDsteel the leading supplier of steel trusses, cranes, and rolling doors in Vietnam.



SỨ MỆNH

Mission

Cung cấp giải pháp tối ưu cho nhà thép tiền chế và nhà xưởng.

Providing optimal solutions for pre-engineered steel buildings and factories.

GIÁ TRỊ CỐT LÕI

Core values

Cung cấp các giải pháp tối ưu và tạo dựng công trình an toàn, chất lượng, tiện dụng.

Providing optimal solutions and creating safe, quality and convenient projects.



1. QUY TRÌNH SẢN XUẤT

Manufacturing process



2. THIẾT BỊ & MÁY MÓC

Equipment & Machine

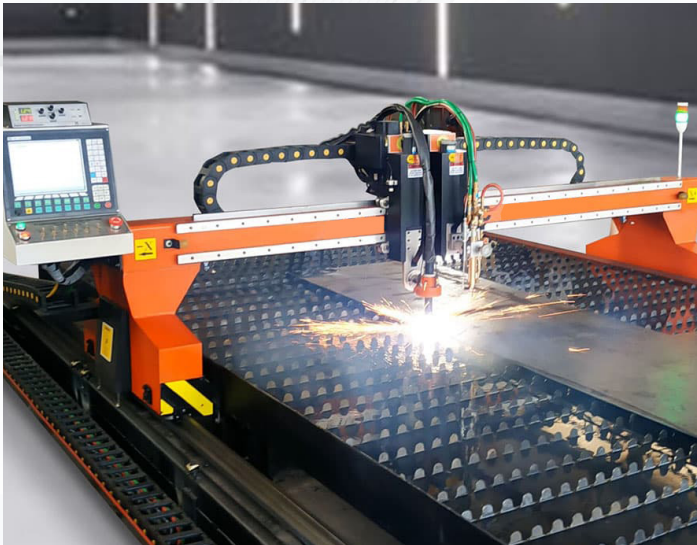

MÁY CẮT THÉP CNC / CNC steel cutting machine



MÁY CẮT THỦY LỰC / Hydraulic cutting machine



MÁY HÀN CẤU KIỆN / Structural welding machine



MÁY NẴN CẤU KIỆN / Structural straightening machine



MÁY KHOAN TỪ / Magnetic Drilling Machine



MÁY PHUN BI / Shot Blasting Machine

3. NĂNG LỰC SẢN XUẤT

Production capacity

Viên Đông Steel tự hào về chất lượng sản phẩm, dịch vụ đã và đang cung cấp cho nhiều dự án trong thời gian qua. Hiện tại, chúng tôi đang có nhà máy vận hành sản xuất tại Đồng Nai với quy mô lớn:

Diện tích 24.000m²

Công suất 6.000 tấn/năm

Để đáp ứng số lượng ngày càng tăng, chúng tôi luôn nỗ lực, học hỏi và áp dụng các công nghệ, máy móc tiên tiến để tối ưu hóa năng lực sản xuất, giảm thiểu thời gian thi công và nâng cao chất lượng phục vụ khách hàng.

Vien Dong Steel is proud of the quality of products and services that have been provided to many projects in the past. Currently, we have a large-scale factory in Dong Nai:

Acreage 24.000m²

Capacity 6.000 tons/year

To meet the increasing quantity, we always strive, learn and apply advanced technologies and machinery to optimize production capacity, minimize construction time and improve customer service quality.



1. NHÀ KẾT CẤU THÉP & NHÀ XƯỞNG

Steel structure & Factories

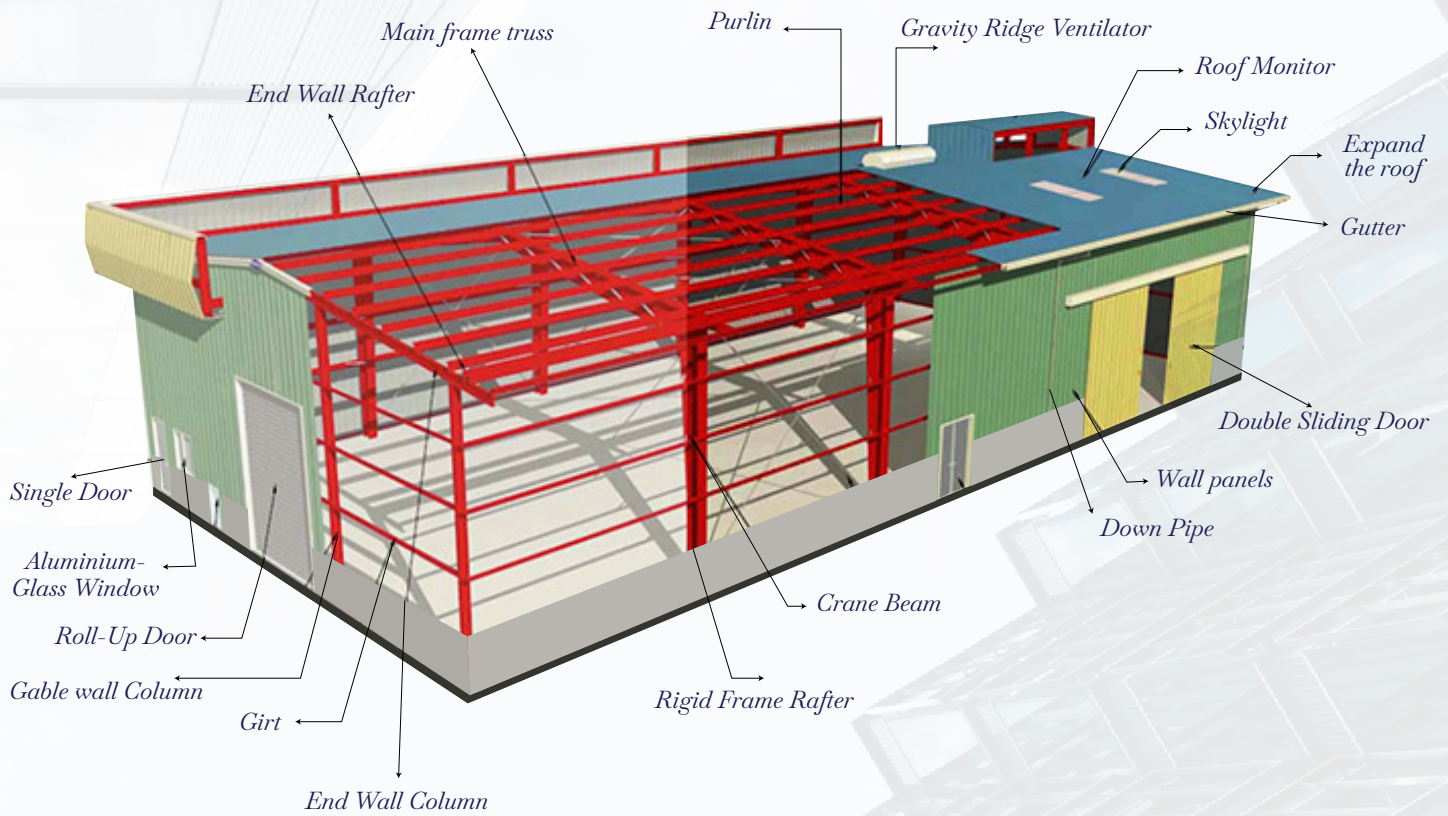

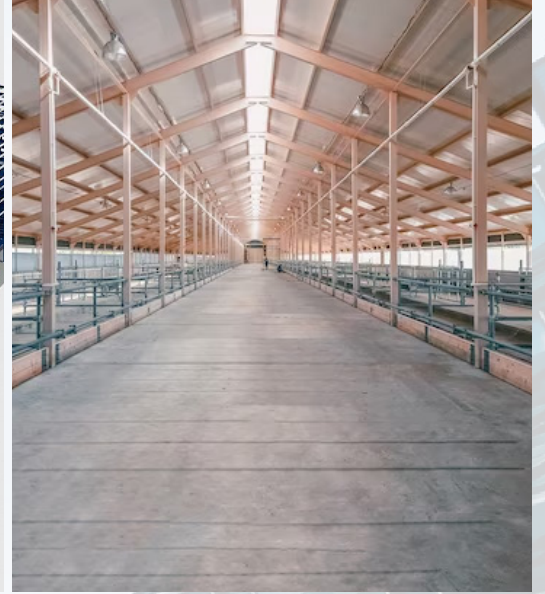
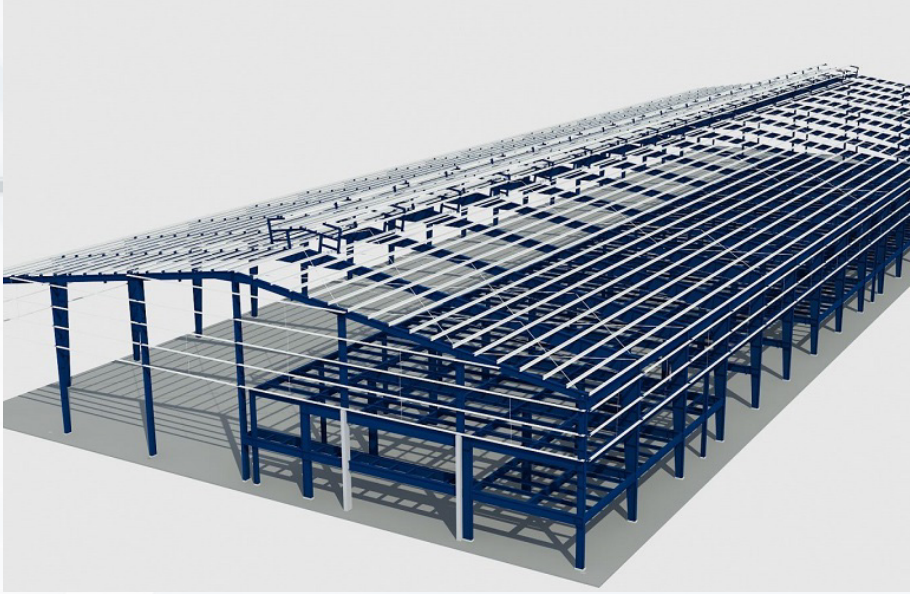

2. CẤU TRÚC Crane

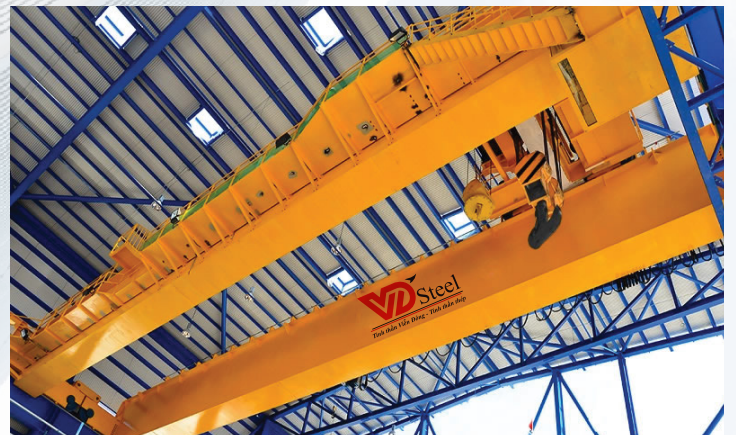

3. CỬA CUỐN

Rolling door

Cửa cuốn là loại cửa có nhiều nan song song được liên kết với nhau, chạy trượt trong hệ ray dẫn cố định, kết cấu êm, giảm ma sát cho phép cuốn lên xuống mà không bị xước. Các nan thường làm bằng vật liệu chắc chắn và được bọc lớp sơn tĩnh điện không gỉ bên ngoài. Cửa có thể được điều khiển bằng động cơ từ xa hoặc bằng cách kéo tay. Đây là loại cửa đa dụng, phù hợp cho nhiều loại công trình, nhờ tính năng an toàn và tiện lợi cao.

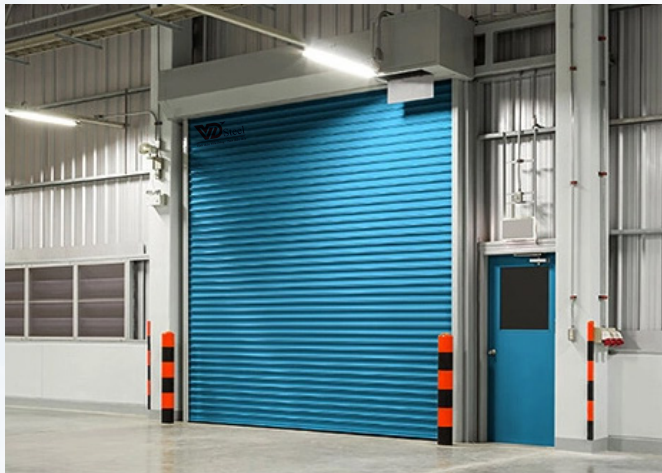

Rolling doors are doors with many parallel slats linked together, sliding on a fixed rail system, with a smooth structure, reducing friction, allowing them to roll up and down without scratches. The slats are usually made of sturdy materials and are covered with a layer of anti-rust electrostatic paint on the outside. The door can be controlled by a remote motor or by hand. This is a versatile door, suitable for many types of constructions, thanks to its high safety and convenience features.



1. CÔNG TRÌNH VỀ VĂN PHÒNG

Office projects



BHT Technology Office
Diện tích - Acreage: 800m²

Traffic Company Office
Diện tích - Acreage: 2.700m²



2. CÔNG TRÌNH VỀ NHÀ MÁY

Factory project

BHT Hoa An Factory

Diện tích - Acreage: 24.000m²



BHT Bình Dương Factory

Diện tích - Acreage: 20.000m²



Greenfeed Factory

Diện tích - Acreage: 15.000m²



Raman Tech Cambodia Factory

Diện tích - Acreage: 5000m²



De Heus Animal Feed Mill

Diện tích - Acreage: 33.000m²





CTY CỔ PHẦN KẾT CẤU THÉP & XÂY DỰNG VIỄN ĐÔNG

VIỄN ĐÔNG STEEL

Tinh thần Viễn Đông - Tinh thần thép

 1050/20 Pham Van Dong street, Hiep Binh Chanh ward, Thu Duc city, HCMC

 0978 290 478

 vd@vdsteel.vn

 www.vdsteel.vn